

# RAPPORT D'ACTIVITÉ 2024

Présenté par : Christian Gagné, Directeur général



## L'équipe de la ZEC en 2024

Jenny Lavoie (secrétaire / adj. admin.), Pascal Dufour (prépos. à l'accueil et assist. faune), Marc Savard (manœuv. et assist. faune), Chantale Mailloux (prépos. à l'accueil), Laurier Lavoie (manœuv. spécialisé et opér. tracteur et pelle), Louis Bergeron (entretien des hébergements et opérateur tracteur), Florence Desrochers (tech. de la faune et prépos. à l'accueil), Martin Desbiens (prépos. à l'accueil et aide terrain), Philippe Guérin-Harvey (prépos. à l'accueil et aide terrain)



# SOMMAIRE DE LA PÊCHE

(omble de fontaine ou truite mouchetée)

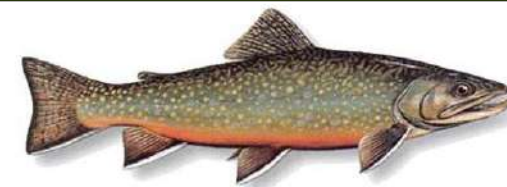

	2024	2023	2022	2021	2020	2019
<b>Nombre de pêcheurs</b>	3 806	3 973	3 812	4 326	3 636	3 749
<b>Effort de pêche (nb. pêch. X nb. jours)</b>	6 235	6 567	6 058	6 624	5 944	6 082
<b>Nb. de capture Omble de fontaine</b>	16 293	17 987	19 267	19 861	15 586	19 817
<b>Succès (nb. de prises / jours de pêch.)</b>	2,76	2,74	3,18	3,00	2,62	3,26
<b>Masse moyenne (g)</b>	171	174	193	177	182	153
<b>Rendement (kg / ha)</b>	1,3	1,4	1,7	1,6	1,3	1,4
<b>Indice de qualité (g / jours de pêch.)</b>	472	475	612	530	477	499
<b>Nombre de poissons pesés</b>	13 996	14 443	15 769	14 850	11 103	15 362
<b>% de poissons pesés</b>	86	80	82	75	71	78
<b>% quota nombre</b>	69	45	49	48	37	47
<b>Contingent annuel total (nombre)</b>	23 540	39 100	39 100	41 025	42 610	42 610
<b>Contingent annuel total (masse)</b>	3 563	4 942	4 942	5 149	5 300	5 300
<b>Nb. de lacs fermés</b>	31	28	31	16	23	21

# SOMMAIRE DE LA PÊCHE

(omble chevalier ou truite rouge)



	2024	2023	2022	2021	2020	2019
<b>Nombre de pêcheurs</b>	125	200	182	177	165	196
<b>Effort de pêche (nb. pêch. X nb. jours)</b>	186	319	361	292	306	278
<b>Nb. de capture Omble chevalier</b>	198	483	426	519	408	421
<b>Succès (nb. de prises / jours de pêch.)</b>	1,06	1,51	1,18	1,78	1,33	1,51
<b>Masse moyenne (g)</b>	322	279	346	259	300	354
<b>Rendement (kg / ha)</b>	0,06	0,12	0,13	0,12	0,11	0,13
<b>Indice de qualité (g / jours de pêch.)</b>	343	423	408	461	399	536
<b>Nombre de poissons pesés</b>	172	436	385	279	181	323
<b>% de poissons pesés</b>	87	90	90	54	44	77
<b>Contingent annuel total (nombre)</b>	2185	2185	2185	2310	2310	2310
<b>Nb. de lacs fermés</b>	1	3	4	1	0	1

# LACS CONTINGENTÉS

truite domestique (omble de fontaine)

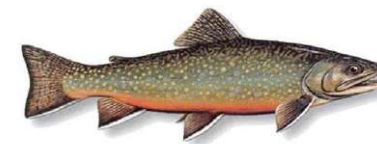

	2024	2023	2022	2021	2020	2019
<b>Lac Truite Noire</b>						
Nb. de capture	713	173	846	894	136	402
Nb.ensemencé	1 200	200	1 000	1 200	0	800
Effort de pêche	124	89	130	133	38	66
Succès	5,75	1,94	6,51	6,72	3,58	6,09
<b>Lac Pilou</b>						
Nb. de capture	9	100	123	142	26	121
Nb.ensemencé	300	200	200	300	0	300
Effort de pêche	6	20	24	33	3	18
Succès	1,50	5,00	5,13	4,30	8,67	6,72
<b>Lac du Thé</b>						
Nb. de capture	97	25	227	240	168	166
Nb.ensemencé	300	200	300	400	0	400
Effort de pêche	22	11	42	42	44	26
Succès	4,41	2,27	5,40	5,70	3,82	6,38



# RÉVISION DES CONTINGENTS

## ET MODIFICATION RÉGLEMENTAIRE 2025

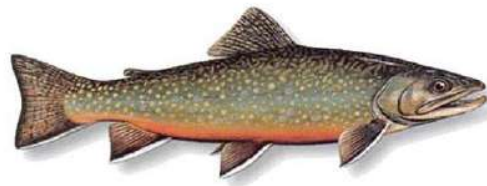

- Révision des contingents de pêche ;
- Maximum 10 ombles (dont au plus 2 ombles chevalier) / permis de pêche ;
- 36 lacs à quotas réduits de 5 ou 3 (réglementé) ;
- Autres changements et particularités.

# L'IMPORTANCE DES DÉCLARATIONS DE PÊCHE

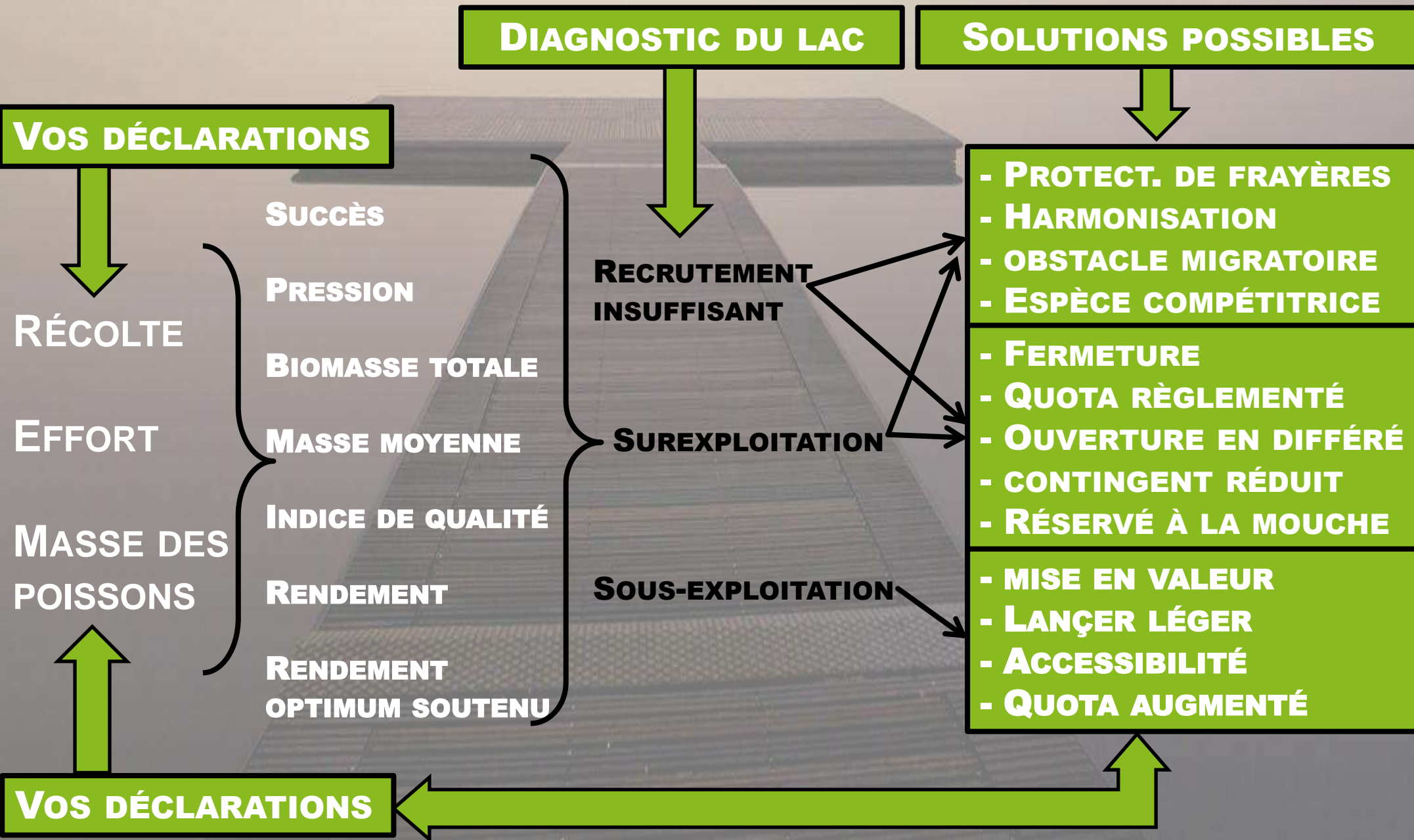

# EXEMPLE D'UN SUIVI ET D'UN DIAGNOSTIC

Identification								Données brutes			Paramètres calculés					Historique			Modalités				
Nom plan d'eau	Latitude Longitude	Sup. (ha)	Profondeur (moy / max)	Esp. pêchées	Q. Nb	Q. masse	Ann.	Nb. capturé	M. totale (kg)	Effort total (j-p)	M. moy. (g)	% de poissons pesés	Succès (j-p)	Indice de qualité (g/j-p)	Rendement (kg/ha)	Rendement théorique	Fermeture	Ensemencement	Esp. Indés. / bénéf.	P. à la mouche	Q.Sp. / Rég.	Ouv. en différé / Pê. blan	
Fourchu, Lac	48°01'06" N 69°55'14" O	7,78	3,5/11m	Omble de fontaine	500	50	2010	108	11	39	98	38	2,77	270	1,83	6,67	Proscrit				O (1991)		
							2011	172	26	44	149	10	3,91	582	4,27								
							2012	107	9	26	81	54	4,12	333	1,44								
							2013	151	12	22	77	68	6,86	530	1,95								
							2014	120	9	25	78	93	4,80	374	1,56								
							2015	203	21	69	104	67	2,94	306	3,52								
							2016	293	32	90	110	62	3,26	358	5,37								
							2017	45	6	31	127	93	1,45	185	0,95								
							2018	380	42	63	111	94	6,03	672	7,06								
							2019	293	32	52	110	98	5,63	619	5,36								
							2020	318	37	69	118	93	4,61	542	6,24								
							2021	385	43	70	112	93	5,50	618	7,21								
							2022	426	44	71	104	99	6,00	625	7,40								
							2023	446	45	71	102	76	6,28	640	7,57								
							Moy.	246	26	53	106	74	4,58	475	4,41								

**Lac Fourchu- Omble de Fontaine**

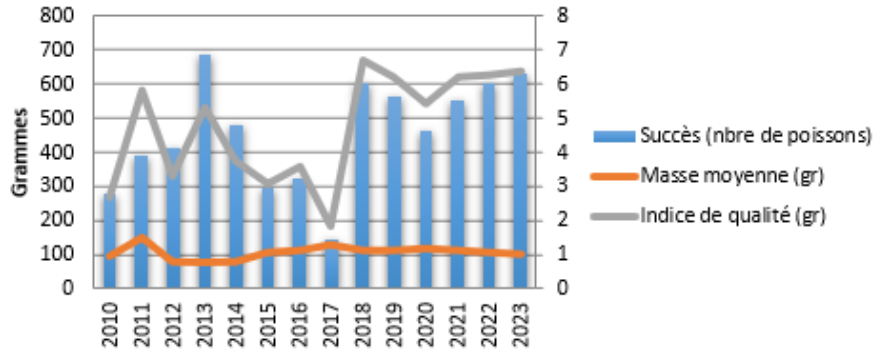

**Diagnostic :**

Entre 2010 et 2013, signe de sous-exploitation (augmentation du succès de pêche et diminution de la masse moyenne). Mais le contraire s'est produit entre 2014 et 2016 mais légèrement, cependant la récolte a augmenté. Changement vers le lancer léger en 2018. Le succès, la récolte, la masse moyenne et l'indice de qualité se maintiennent depuis le changement au lancer léger. Bon rendement.

**Action :**

Aucune action n'est envisagée pour le moment

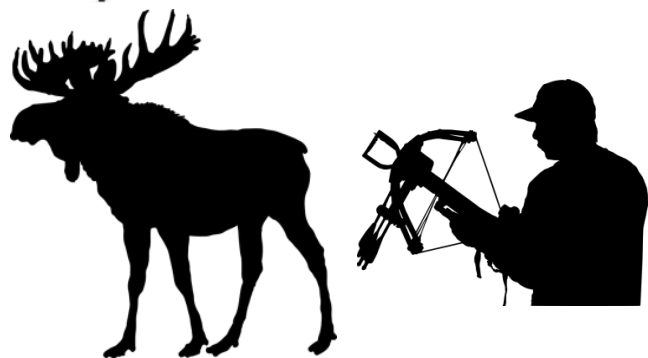

# CHASSE À L'ARC ET ARBALÈTE

	2024	2023	2022	2021	2020	2019
	Mâle	Mâle	Mâle	Mâle Femelle Veau	Mâle Veau	Mâle Femelle Veau
<b>Effort de chasse (jr/chasseur)</b>	280	72	140	272	266	255
<b>Récolte totale</b>	<b>1</b>	<b>0</b>	<b>0</b>	<b>1</b>	<b>0</b>	<b>0</b>
<b>Nombre de mâles</b>	1	0	0	1	0	0
<b>Nombre de femelles</b>	0	0	0	0	0	0
<b>Nombre de veaux</b>	0	0	0	0	0	0
<b>Nombre de chasseurs</b>	52	19	35	47	44	48
<b>Nombre de groupes</b>	15	10	16	16	17	22



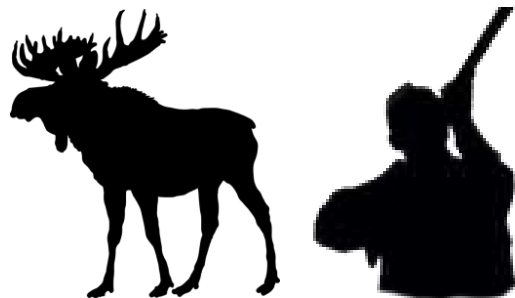

# CHASSE À LA CARABINE

	2024	2023	2022	2021	2020	2019
	Mâle	Mâle	Mâle	Mâle Femelle Veau	Mâle Veau	Mâle Femelle Veau
<b>Effort de chasse (jrs/chasse)</b>	1 694	2 112	2 354	1 992	2 112	1 660
<b>Récolte totale</b>	<b>26</b>	<b>9</b>	<b>15</b>	<b>38</b>	<b>24</b>	<b>50</b>
<b>Nombre de mâles</b>	25	9	14	20	18	17
<b>Nombre de femelles</b>	0	0	1	17	1	32
<b>Nombre de veaux</b>	1	0	0	1	5	1
<b>Nombre de chasseur</b>	241	247	256	266	266	258
<b>Succès de chasse (par chasseur)</b>	10%	4%	6%	14%	9%	19%
<b>Nombre de groupe</b>	55	55	58	56	57	60
<b>Succès de chasse (par groupe)</b>	45%	16%	26%	68%	42%	83%



# CHASSE AUX PETITS GIBIERS

	2024	2023	2022	2021	2020	2019
<b>Nombre de chasseurs</b>	219	216	212	288	202	140
<b>Effort de chasse</b>	498	494	511	582	422	312
<b>Récolte totale</b>	<b>666</b>	<b>260</b>	<b>519</b>	<b>591</b>	<b>388</b>	<b>206</b>
<b>Succès (prise/jour-chasse)</b>	1,33	0,52	1,01	1,01	0,92	0,66
<b>Nombre de lièvre</b>	12	9	9	13	8	8
<b>Nombre de gélinotte huppée</b>	638	244	495	569	377	194
<b>Nombre de tétras d'Amérique</b>	14	6	15	7	2	1
<b>Nombre de sauvagine</b>	1	0	0	2	1	3
<b>Nombre de faisan</b>	1	1	0	0	0	0

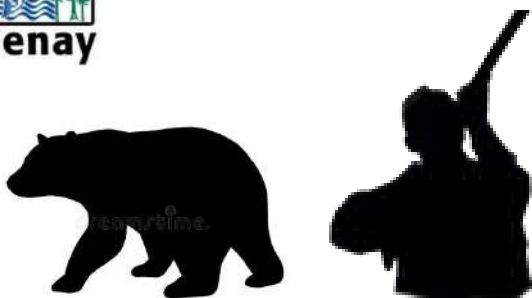

# CHASSE À L'OURS

	2024	2023	2022	2021	2020	2019
<b>Effort de chasse (jrs/chasse)</b>	56	80	117	83	60	30
<b>Récolte totale</b>	<b>5</b>	<b>9</b>	<b>8</b>	<b>4</b>	<b>1</b>	<b>0</b>
<b>Nombre de chasseurs</b>	12	15	19	23	13	7
<b>Succès de chasse (par chasseur)</b>	42%	60%	42%	17%	8%	0%



# SOMMAIRE DE LA FRÉQUENTATION

	2024	2023	2022	2021	2020	2019
Jour-Fréquentation	28 492	28 477	27 562	29 494	26 864	25 604
Jour-Pêcheur	6 421	6 886	6 419	6 916	6 250	6 360
Jour-Chasse à l'original à la carabine	1 694	2 112	2 354	1 992	2 112	1 660
Jour-Chasse à l'original à l'arbalète	280	72	140	272	266	255
Jour-Chasse petits gibiers	498	494	511	582	422	312
Jour-Chasse à l'ours	56	80	117	83	60	30
Jour-Chalet	16 922	16 563	15 366	16 941	15 654	16 102
Jour-Camping saisonnier	5 539	5 566	5 869	5 889	5 105	5 286
Jour-Circuit de canot-camping	166	185	173	181	116	41
Nuitée-Camping rustique non-aménagé	141/654	193/709	335/620	416/540	289/388	168/186
Nuitée-Camping rustique aménagé	217/654	167/709	117/620	124/540	99/388	18/186
Nuitée-Camping aménagé 7 jours	56/654	49/709	168/620	-	-	-
Nuitée-Camping aménagé 30 jours	240/654	300/709	-	-	-	-
Nuitée-Prêt-à-camper	102	101	20	-	-	-
Nuitée-Chalet l'Héritage	91	96	76	-	-	-
Accès-Sentier des Pas de Géants (non-membre)	363	201	170	183	-	-
Jour-sans pêche ni chasse (jour-villégiature)	19 543	18 833	18 021	19 649	17 754	16 987

# Sommaire des travaux et projets réalisés \* et présentation ...

## RÉSEAU ROUTIER :

- **Entretien et consolidation** des axes routiers principaux et prioritaires (par secteurs) ;

## IMMOBILISATION :

- Amélioration du **chalet l'Héritage**, de l'**accueil PAQ** et construction de **comptoir-pesée** ;

## RÉCRÉATIF :

- Amélioration de l'activité **canot-camping** (boucle du lac Feuillos) et achat d'équipements **locatifs** ;

## COMMUNICATION :

- **Salon** et matériel **kiosque**, affiche de **sensibilisation**, **infolettre**, concours photo et article **marketing** ;

## FAUNE :

- Amélioration des données sur les **frayères** et les **lacs** (bathymétrie, physico-chimie).

\* Selon la **planification stratégique 2023-2025**

# RÉSEAU ROUTIER (PAR SECTEURS)



Sécurité publique  
Québec



MRC DE  
CHARLEVOIX-EST

Hydro  
Québec



MRC du  
Fjord-du-Saguenay



# SECTEUR PORT-AUX-QUILLES

- 23 000\$ de la sécurité publique pour **bris d'urgence** des précipitations diluviennes d'août et octobre 2023;
- **Niveleuse** fin-mai, mi-juin et mi-sept sur sections de **10 km**;
- **Nivelage** de Foster par sections (pourvoirie au Druillettes);
- **Débroussaillage** des chemins et réfection avec le tracteur;
- **Rechargement** par **des voyages de gravier** avec notre machinerie entre l'entrée du lac Bleu et la pourvoirie;
- 20 000\$ de la MRC à l'automne permettant un **rechargement en gravier sur sections problématiques**, l'achat de **ponceaux de drainage**, un creusage de **fossés** sur 3 sections avant l'accueil et extraction d'affleurement **rocheux** dangereux.



# SECTEUR BARIBEAU ET ARCAND

- **Niveleuse** début-juin et fin-septembre sur une section de **15 km** sur le chemin Baribeau, Jacques-Normand et côte Baribeau 1;
- 750\$ de remboursement d'Hydro-Québec pour **nivelage** sur une section de **3 km** sur le chemin du lac Arcand;
- **Réfection** dans la côte du lac Clair et du lac Carcajou et aménagement d'un **stationnement** au lac Chien avec notre pelle mécanique.
- **Trappage** 7 castors en urgence pour éviter **bris** (Honorat, Valériane)

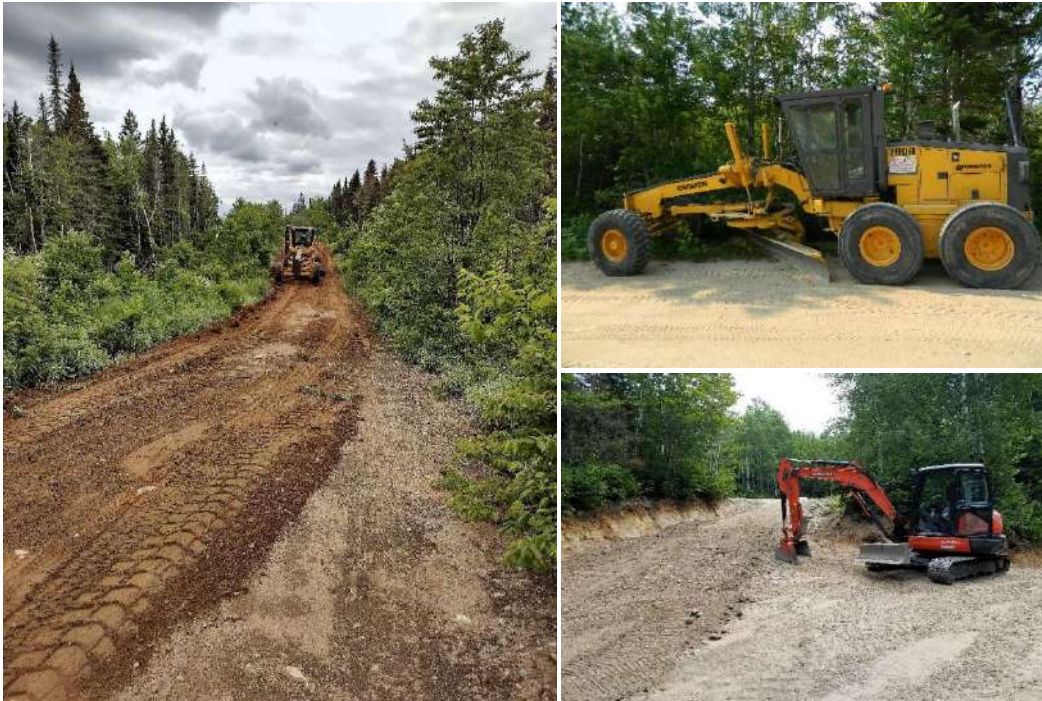



# SECTEUR DAVID ET BUTEUX

- 25 000\$ de la MRC permettant **nivelage** et **rechargement** par **40 voyages** de gravier avec un entrepreneur et **débroussaillage**, creusement et nettoyage de **fossés** et installation de **7 ponceaux de drainage** avec notre pelle mécanique sur le chemin du lac à David;
- **Nivelage** du chemin Buteux, Buteux-Sud et Buteux Nord par sections.

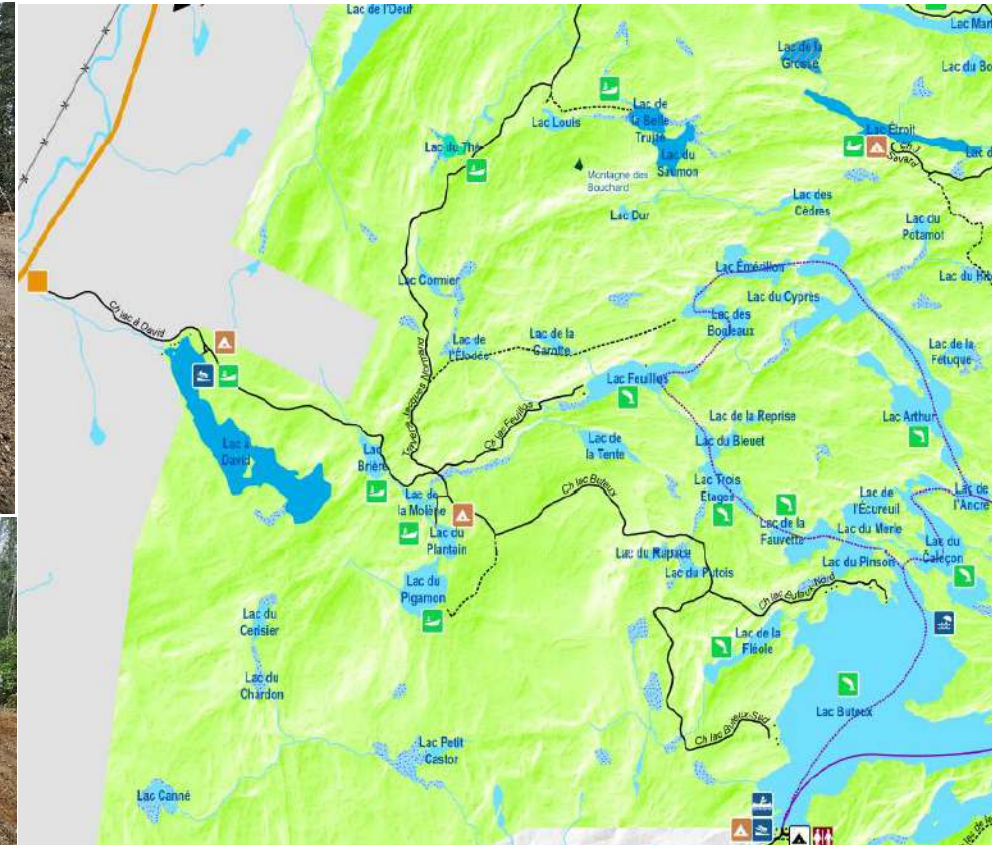

# SECTEUR HUIT-S-LACS ET DU LAC LONG

- **Niveleuse** fin-mai et fin-septembre sur des sections de **8 km** avec un entrepreneur sur le chemin des Huit-lacs, de la Tête et Deux-Décharges, notamment pour réparer les bris survenus lors des pluies diluviennes de l'automne 2023;
- **Débroussaillage** avec notre machinerie et **niveleuse** sur une section de **5 km** dans le secteur du lac Long.

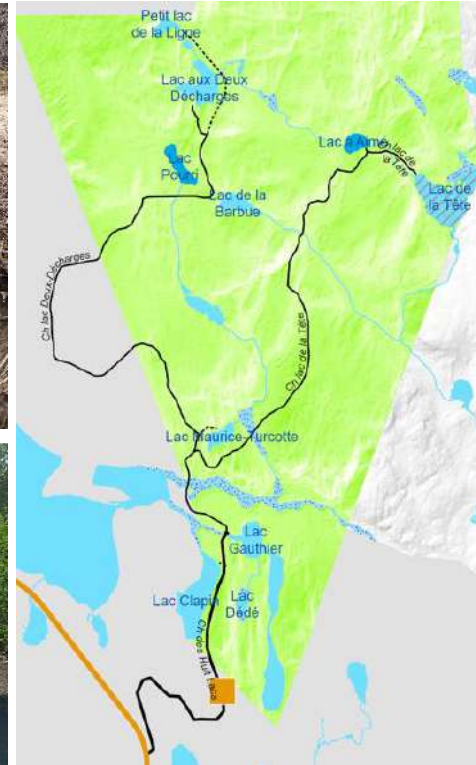

# SECTEUR DU LAC LYONNE ET DES BASQUES

- **Débroussaillage** avec notre machinerie et **niveleuse** sur 14 km avec un entrepreneur sur le chemin des Loisirs en partenariat avec les 2 pourvoiries dans le secteur du lac Lyonne;
- **Réfection** avec un entrepreneur d'une section dangereuse et installation de 2 **ponceaux de drainage** sur le chemin des Basques.



# PHASE # 2 DU PROJET D'AMÉLIORATION DU CHALET L'HÉRITAGE

- Changement des vieux équipements énergétiques (**chauffe-eau, fournaise, cuisinière et frigidaire**) par des équipements plus sécuritaires, efficaces et moins énergivores et achat d'un **divan-lit**;
- Installation d'une **pompe à eau** à la demande;
- Construction d'une **division** et aménag. d'une **douche intérieure**;
- Construction d'un **abri à BBQ**, démantèlement du **quai** et des **traverses de bois** et aménagement de **gouttières**.



# CONSTRUCTION D'ABRI COMPTOIR-PESÉE ET AMÉLIORATION ACCUEIL PAQ

- Construction de **8 abris comptoir-pesée** en bois traité, tôle et en **acier inoxydable** pour nos 6 campings long séjour, la station d'auto-enregistrement du lac à David et l'accueil Port-aux-Quilles;
- Achat de **pesée (kg seulement)**, de panier en inox et **d'affiche de sensibilisation en aluminium** pour les comptoirs-pesée;
- Fermeture du **mur administratif** et laine anti-bruit à l'accueil PAQ.



# PHASE # 2 AMÉLIORATION DE L'ACTIVITÉ CANOT-CAMPING ET ÉQUIPEMENTS LOCATIFS

- Aménagement d'un sentier, corde de sécurité, foyer pare-étincelle et d'une **plateforme 12X12** en bois traité pour tente au lac Arthur;
- Correction du **portage dangereux** entre le lac Émerillon et Arthur;
- Traçé GPS et suivi des portages de la nouvelle Boucle du lac Feuillos;
- Achat de **3 chaloupes d'aluminium** (2 de 14 pieds, 1 de 16 pieds) et 19 vestes de sauvetage.



# SENSIBILISATION ET MARKETING

- **Concours photo** 4<sup>ème</sup> édition et promotion des prêt-à-camper;
- Membre de **Camping Québec** et de **Tourisme Charlevoix**;
- Acquisition de **photos promotionnelles** pour le canot-camping;
- Présence au **Salon** de Québec et achat de matériel pour **kiosque**;
- **Mise à jour** de la **carte papier et numérique** du territoire;
- Vente d'**article promotionnel** (chemise de pêche et tasse à café);
- **27 infolettres** d'information et achat d'**affiche de sensibilisation** en aluminium sur l'importance des déclarations de pêche, pour les abris comptoir-pesée et l'identification de l'omble chevalier.

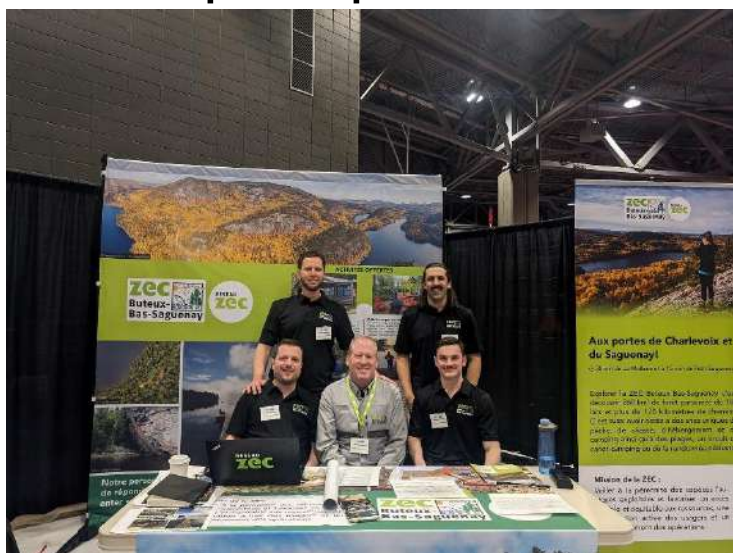

450mm



x17

# AMÉLIORATION DES DONNÉES SUR LES LACS ET FRAYÈRES

- Réalisation de **13 cartes bathymétriques** et **26 relevés physico-chimiques** pour **18 lacs**, notamment pour préciser les contingents;
- Visite de **15 lacs** pour le suivi, la découverte et la localisation de **frayères** potentielles et confirmées (présence de géniteurs);
- Mise à jour de la **base de données des lacs** pour diagnostic et demande de révision de contingent à la lumière des nouvelles données acquises (bathymétrie et physio-chimie).

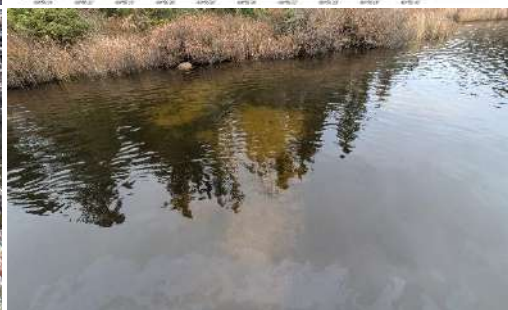
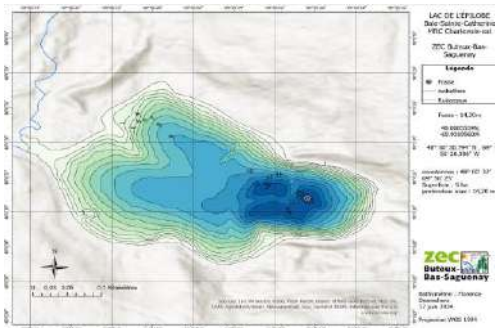





# QUESTIONS ET COMMENTAIRES



**Par courriel : [zecbuteux@reseauzec.com](mailto:zecbuteux@reseauzec.com)**

**Par téléphone (en saison) :**

**(418) 638-2788 (Accueil Port-aux-Quilles)**

**(418) 272-3464 (Accueil Baribeau)**